PICTORIAL SHANGHAI

民國二十年三月十八日

上海畫報

中華郵政特准掛號立劵之報紙
▶每三日出一張售大洋四分◀

第六八四期

▣蔣夫人宋美齡女士植樹（上角爲蔣主席植樹）▣（南京中華攝寄）

▲本報價目
[illegible]

▲廣告刊例
[illegible]

▽……定閱本報一年……△

贈送新山海經一部

二月一日起以贈完爲止

張秋蟲先生之新山海經、傳誦一時、最近本報大批購進、贈送定閱諸君、自二月一日起、凡訂閱本報全年一份者、收大洋伍元、概贈新山海經一部、另售須大洋貳元伍角、如須本報郵寄者、請附郵費二角一分、凡定半年二份者、照例贈送、

THE FOREMOST PICTORIAL JOURNAL EVER PUBLISHED IN SHANGHAI. PUBLISHED EVERY 3 DAYS. ESTABLISHED 1925

—青年男女必讀之書—

結婚指導本報代售

△定價七角特價五角六分外埠加掛號郵費八分半▽

中報編輯馬崇淦編七專家合作之名著

全書目錄

序文 市社會局長潘公展

(一)倫理方面結婚指導 金陵女大國學主任劉麟生
一・倫理與結婚之關係
二・結婚根據於倫理
三・倫理根據於情理
四・結婚須維持倫理

(二)法律方面結婚指導 大律師瞿紹伊
一・緒論
二・法律上之結婚效力
三・結婚前應有之注意
四・結婚之正當程序
五・結婚之無效及撤銷
六・贅婚
七・離婚
八・結論

(三)教育方面結婚指導 光華大學副校長廖茂如
一・結婚的目的是什麼
二・結婚的禮節應如何
三・什麼時候結婚最適宜
四・結婚後家庭組織應如何

(四)經濟方面結婚指導 大夏大學經濟學教授唐慶增
一・男女之收入問題
二・家庭之支出問題
三・結婚與經濟組織之關係

(五)心理方面結婚指導 中央大學心理學教授艾偉
一・緒論
二・婚前的指導
三・兩性的接觸
四・愛情是什麼
五・愛情是盲目的麼
六・愛情是有條件的麼

(六)生理方面結婚指導 震旦大學醫科主任宋國賓
一・引言
二・婚前指導
三・結婚之夕
四・婚後指導

(七)美育方面結婚指導 英國牛津研究院會員著作家徐慶譽
一・美的意義
二・美的標準
三・理想的美
四・美人養成法

黃石屏門人方愼盦金針醫士

診治科目

中風不語　半身不遂　偏正頭風　肺癆咳嗽　腎虧色癆
各種瞖眼　膈食胃岩　肝胃氣痛　腹脹痞塊　各種疝氣
遺精陽痿　五淋白濁　項背強痛　腰股膝痛　鶴膝痛瘋
月經不調　乾血痛經　血崩下漏　五色帶下　婦人不孕
懷孕吐嘔　喉風喉閉　爛喉痧症　內外目障　風火目疾
各種牙病　文武癡癲　各種痼症　大便下血　脫肛痔漏
瘰癧結核　痰喘氣喘　乳岩結核　傷寒黃疸　男女陰寒
小兒驚　大麻瘋　鵝掌瘋　背糟瘋　耳聾
鼻塞　腦漏　皺鼻　腸癖　腳氣
久瘧　疔瘡　痊夏
一切年久不能收口之外症及險惡沉疴等急症

診例 門診二元四角、上午十時至下午二時、出診界內十元、路遠照加、下午三時至八時、每日五號、遠診面議、通函論病十元、膏丸方十元、空函不復、貧病不計

▲寓上海新閘路和樂里一四八八號

蜀產銀耳公司

本公司創設四馬路望平街中市專售四川高等銀耳暨參燕土產試與別家比較大有霄壤之分特別廉價藉酬諸君惠顧之雅意如蒙採購竭誠歡迎

本公司謹啓

電話六〇三二七

奉派赴比研究音樂之吳伯超君

音樂專家吳伯超君赴比

（振）

音樂專家吳伯超君、爲吳稚暉先生令叔、畢業於北京大學音樂專科、歷任北京大學、前國立音樂院、上海美術專門學校、上海藝術專科學校教員、現任國立音樂專科學校教員、對於中西樂理、極有研究、所作曲譜甚多、間有載於「樂藝」雜誌、樂器擅長鋼琴、琵琶、二胡、技術精妙、頗負時名、近應中比庚款委員會、以專家資格、派往比國研究、更求深造、將來於我國音樂界、必有甚大之貢獻及改善也、

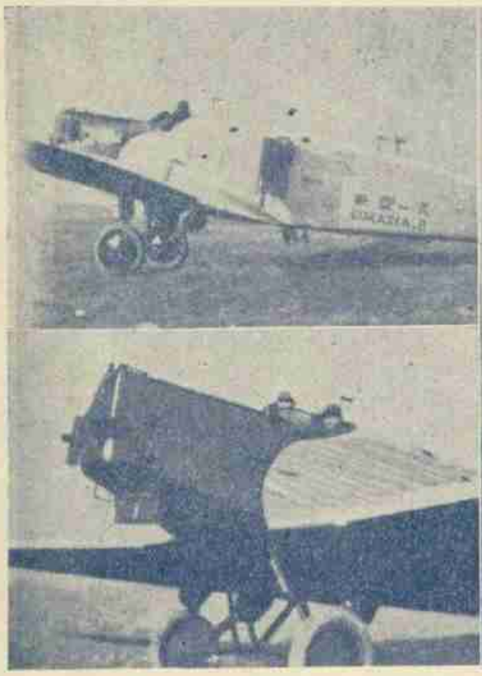

中德歐亞航空公司之飛機及雙清經理之影（慕唐攝）

記歐亞航空

（舍予）

交通部管理之中德合辦航空公司、定名歐亞、業經成立、該公司航線、係經由滿洲里而至歐洲各國、刻已組織就緒、飛機已到四架、前日（十五日）上午、德人史密德偕同交部李景樅君、乘該公司一二兩部飛機、飛往北平視察、該機速率甚快、計六小時又二十分、可達北平、沿途空中氣候變化甚多、機身不受影響、名畫家孫君慕唐、現任該公司董事會秘書、昨以該機由滬將起飛時所攝之影、及公司經理雙清氏近影見示、爰印本報幷記之、

小報告

名坤伶雪豔琴、現在北平中和園出演、上座甚盛、白話報將爲之出一專號云（近）

遼甯馮庸大學學生步行團、以四個月時間、昨抵滬、（頑）

近世大書家沈子培先生書屏之二

談談歐洲電影的風味

——看了「女性的消遣」後——

（雲濤）

近來上海的電影、可說是盛極一時了、然而自從有聲電影盛行後、要找一張可看的片子、實在是難得非常、不敢說絕無、只好說很少了、動不動就是全部歌舞對白、熱情鉅片、三個錢的野人頭、快要賣光了、這許多有聲片的來源、大半是資本主義色彩極濃的美國、影極奢華、看得令人不是腦漲、至少感覺些頭痛的、拍電影難、看電影也何嘗不難呢、

歐洲去年三大偉片之一蘇俄的出品名Troika的音樂片在巴黎大戲院試映了、吾們被熱情歌舞薰得頭漲的人們看了、好像服一帖清涼劑、Troika的原意、是俄國一種特殊的三馬馬車、先曾譯片名爲「禍水」、後改爲「女性的消遣」、寫一三馬馬車夫被一女子勾引玩弄、終至家破子亡、哀感淒楚、攝影全用斜角柔光、和烏發一樣、幕幕可作美術攝影看、使人頓覺環境藝術化、而處處用暗示攝出、表演完全側重內心、深刻有餘味、大笑時各人有各人的面部表情、就是一例、使人深深印在腦海中、永久有這麼一個印象、剪裁我說好如石頭記、在你看得正着迷的時候、事情又移到別處去了、「馬夫和那馬車一齊跑入冰河裏、直到後來才浮起一只皮袖套、讓你知道那女子是死了、馬夫是得救的、曲折不平寫的是、趣味的根源、所配的音樂、異常美麗、俄羅斯音樂是盡人皆知的、看了這樣一張影片、我說好似吃慣魚肉的人、吃了一頓清鮮的蔬菜、換了一換口味、覺得餘味津津、吃了還想吃哩、

上海藝術專校高材生張秀珍（右）雪澤敏（左）兩女士合影（葉烈長攝贈）

說印泥（二）

（疑始）

夏自怡發明藕絲鍊製

品質遠出乾隆赤城霞之上

吾友江都夏子宜滋、（寓上海北京路瑞康里八四九號惜陰書齋）治茗之精、海內寡匹、品茶而外、兼擅製泥、自幼究心、耽之成癖、屏棄百務、罔惜家財、竭二十年之精力、鍥而不舍、乃能盡得祕傳、獨臻神化、嘗觀其所製艾絨印泥諸品、不但色正質勻、無泛油沾滯諸病、而鈐諸縑楮、尤覺光彩爛然、蓋在在已足奪赤城霞之席、近更發明用藕絲代艾絨、復得百年以上陳淨辰砂、而自製油研朱、以逮鍊金配合八寶、又且精益求精、所成印泥、乃更後來居上、昔人所謂金背珠光、超塵絕俗、夏君藕絲印泥、庶幾當之無媿矣、

前人所製最精之泥、用白文小印鈐之於紙、就燈光映視、朱色無論如何、均淨濃厚、而筆畫四周、必起黯線、現雙鉤迹象、品愈選者、線愈粗、夏君藕絲泥、獨並此而無之、（即偶或有之、亦至微渺、幾非目力可辨、）又佳泥藏數十年、往往能脫缸、挑泥離缸、缸底絕不濡染油朱、夏君藕絲泥、則三年便可脫缸、（不佞藏陳泥多種、惟一脫缸、而仍不免微有沾濡、則已藏三十餘年矣、）（本節未完）

首都名女伶李劍峯（中華攝寄）

上海商業儲蓄銀行

總行 寧波路九號

旅行支票分中英文兩式以便旅行分十元二十元五十元一百元四種在各大城鎮均有代理處可以兌現

□首都總理逝世六週紀念會主席臺上開會時情形□（中立者為蔣主席伉儷）（南京中華攝寄）

□天津英租界之現狀譚（卓卓）

客有歸自天津者、為述天津市之狀況甚詳、而於天津各國租界待遇華洋居民之狀況尤詳、爰走筆錄之、以覘一斑、客謂天津市各租界對於華洋居民之待遇、向有極不平等之缺憾、但迄乎今日、業經稍有改善之處、天津英租界、所轄地域較廣、英人為討好起見、逐漸采用華洋均權之法、第一如捐稅每年納四次、估計一次、徵收額以市面之榮枯而有不同、估計委員、華洋各半、第二如公共場所及公園等、舊時不准華人入內、此項規定、亦已撤消矣、第三如工部局董事之規定、英人須佔半數、其餘半數由華人及他國人充之、現在董事、十人之中、五人為英人、五人則華人也、從前華籍之工部局職員、以銀元計薪給、頃亦改以銀兩計、與英人一致、董事之任期為一年、華董職權與英人等、第四如遇警案件之發生、華洋人受同等之制裁、至於巡捕之媚外抑華舉動、猶未絕跡云、

□女畫家（丹翁）

女界吾家有畫家。省雖江浙國中華。學通歐亞金閨彥。貌壓東西社會花。老父千秋蘇字好。令兄一等莽泉誇。槖砧鐵腕全球震。捧得風頭蔑以加。

□包天笑小說輟筆（俞俞）

吳門天笑生、小說界之老前輩也、近年除為晶報撰稿外、則為申報著長篇小說、其心上溫馨一文、今猶排刊自由談中、已登至第十七回、及監察院成立、于右任先生辟之為設計委員、天笑曩于晶報最稱努力、一入宦海、消息當更豐富、然亦唯於十二周紀念郵寄一祝詞、此外已無隻字、據周瘦鵑先生言、自由談之心上溫馨、俟從前做就者登完後、將不停而自停、昔葉小鳳氏以說界鉅子而榮膺主席、讀者每引為憾、今茲乃又不復能讀天笑清新流利之文、吾人雖為天笑賀、同時殊不勝其悵惘惜別之意也、

□漢口討逆陣亡將士追悼會漢口市長劉文島演說時留影□舒少南自漢攝寄

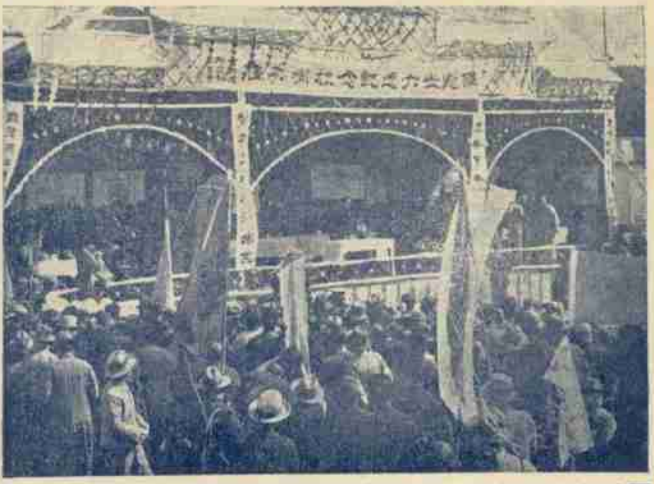

□首都總理逝世六週紀念會主席臺前情形□（汪鑑榮攝）

□賓主互嘲之諧聯（振振）

曾見某筆記中有賓主互嘲一則、語體近謔、而對句極工巧、亦可備聯話之一格、因錄之云、有村館延師課子者、俗例每遇節令、主人應具酒筵以娛賓、師有聞其說、適屆七夕、師探知廚中並未治具、至夜寂然、因呼其徒命對云、客舍淒清、恰是今宵七夕、徒不能對、以告其父、主人知其意、笑曰、我忘之矣、因代對云、寒村寂寞、可移下月中秋、迨至中秋又寂然、師復呼其徒命對云、綠竹本無心、遇節卽時挨不過、其父笑曰、我又忘之、奈何、因復代對云、黃花如有約、重陽以後待何遲、師候至重陽、又復寂然、憤不能耐、復命對云、漢三傑、張良韓信狄仁傑、其父見之笑曰、師誤矣、三傑是漢人、狄仁傑是唐人、師忘之乎、師語其徒曰、我實不忘、汝父漢唐典故記得極熟、何每逢時節、一倂倘屢忘之乎、

□寶月樓瑣談（震公）

陶然亭在城之西南、僅一土阜、建屋其上、並無奇偉之風景、良以從前帝制時代、凡屬名勝、皆為禁地、非如今日之三海三殿先農壇社稷壇、均可任人游覽、故陶然亭在前清遂為名流觴詠之地、按亭為康熙年間水部郎江藻所建、取白香山詩一醉一陶然之語為額、惟境處荒僻、四面葭盧、春夏時有淺水迴環、於軟紅十丈外、別饒野趣耳、壁間佳聯頗多、大都見諸紀載、近見清曹慕堂宗丞（學閔）、有穿荻小車疑汽艇、出林高閣當登山二句、可謂寫景眞切、似可移作楹聯也、

□漢口追悼討逆陣亡將士之祭臺□（舒少南自漢攝寄）

□息廬感逝詩（完）（滿州金梁）

一榜龍蛇久數公。。渾然故足鎮羣雄。。誰王海外誰中國。。且議周經唱大同。。

譚同年

同年譚組庵、同館時、論同輩人才、組庵自謂可使南面、而謂余則當王海外耳、意謂非也、余答以請讀禮運、特倡大同之議、以後每見、常笑問余大同書已脫稿否、組庵五十索詩、余有句云、吾自著書君治國、百年再看孰功多、今遽化去、亂世人才、又弱一個矣、

緩急可通念老于。。而今道德在商沽。。千金脫手尋常事。。媿殺皇皇士大夫。。

老子

老子名泰來、號子亨、于皮貨局掌櫃也、遇有緩急、友好袖手、老于獨慨然、不待言而千金至、與余交最久、謂三十年、仕宦、公私分明、一錢不苟、卒至賣文以活、當世一人而已、能觀人於微、嘗論時輩優劣、皆得當、且有余所不及知者、士大夫卑視商工、沽沽自喜、而不知彼等竊笑於旁久矣、（完）

□天津追悼討逆陣亡將士之靈位□（東北新聞影片社天津分社攝寄）

無敵牌唱片發音膠

本品出世未久。已得無上信譽。因其效用確實。非誇誕。不論何種牌號唱片。但除破碎劃損者外。任令滿面白花。走不動唱不出。以及沙沙作響。嗚嗚而停者。一經刷抹。立刻精神煥發。高唱入雲。最顯著的奇效。如梅蘭芳的俊襲人。程豔秋的文姬歸漢及碧玉簪。尚小雲的千金全德之嫁妝。言菊朋的迴龍閣。臥雲居士的徐母罵曹。經過多次開唱之後。中間有兩句唱不起來的缺點。用過發音膠以後。他就腔圓調瞭。把絕好的韶味兒顯了出來。不由得點頭擊節。歎爲開所未聞。你如不信。請試試瞧。上海先施公司永安公司中華書局亨得利鐘表行餘昌鐘表行金聲得勝心聲快樂天樂天聲新聲三星百靈中國等各大唱片公司均有出售。每瓶定價六角。每打六元。批發每羅六十元。別無扣佣。發行者家庭工業社及各支分社經售處。

天上人間（二五一）（張恨水）

第七回 盛會集名花都沈慾海 寒宵吊瘦月忽起疑雲

却說周秀峯收到黃小姐許多貴重的東西、還要和她要一樣、黃麗華只要他肯開口、決計不覺他需索得多的、便笑道、只要我可以辦到的、我決計去辦、周秀峯笑道、你一定有現存的、用不着辦、黃麗華道、若是我有現存的、那更好辦、我馬上就拿來、周秀峯笑道、你說得這樣肯定、可不要後悔呀、你不是送了我一顆雞心、裏頭沒有東西可放嗎、我想作個不情之請、要你一張小相、嵌到裏面去、不知可以不可以、黃麗華喇才說了的、這裏面只能嵌愛人的相片、現在他就是要她的相片、換言之、周秀峯表示着黃麗華是他的愛人了、黃麗華送那個雞心、本來是要引起周秀峯的注意、看他懂不懂、藉此也可以試試他會不會裝進別人的相片、千萬不料他馬上就把這謎底揭破、猜到心窩子裏去了、這決不能再含糊、錯掉這個千載一時的機會、便笑道、像我們這樣的朋友、送一張相片、很不值一回事呀、爲什麼你要如此鄭而重之的說、你等着、我去把相片拿來、於是黃小姐很高興的、跑了進房去、也不過五分鐘的功夫、她兩手就拿了七八張相片出來、大大小小、不一而足、她不齊放在桌上、却挑了一張二寸的、拿給周秀峯看道、這是一張新照得的、你看怎麼樣、我以爲這張照得最好呢、她這一句話、分明就是告訴他、這一張就可以放在雞心裏頭嵌着、周秀峯拿着在手上、做出很仔細看的樣子來、便笑道、果然是這一張最合適、而且是最近照的、那尤其是好、我決定用這張了、他不再說什麼用、也不說用在什麼上面最合適、只是含糊的說着、黃麗華也不表示知道作什麼用、也不因爲不知道而去問他的話、只是含着微笑、周秀峯將她送的東西、用兩條手絹包了、幾個盒子作一包、幾張相片、又作一包、

整理國債計畫全編出版

中國歷來內外債款已達十餘萬萬元、倘不設法從事整理、不僅有損國信、即於社會經濟亦受影響、當局有鑒於此、正在設法整理之時、但具體辦法尚未發表、武進費保彥君研究財政達二十年、刻成整理國債計畫全編一册、可資借鏡、名流許世英馬寅初賈士毅秦墨哂均有序文、現已出書、每册實價大洋二角、南京在龍王廟堂子巷長治里三號出售、本埠則由本報代售、

全國唯一通信照相機關

東北新聞影片社

供給東北新聞照片
承攝印各種電影片
出租東北時事影片

瀋陽十一緯路一四〇號
無線電報掛一七五八號

春寒多咳嗽

立春以後・氣候之升降・不能常保均度・加之肺乃呼吸之總樞・與氣候之接觸尤爲深切・故因春寒而影響於肺・致多咳嗽之患・此**痰敵藥片**除能化痰平氣・潤肺清熱外・更有神速之止咳力・雖患劇咳・亦能鎮定於俄頃・一試便知矣・（大小瓶售洋二一元）

全國中西各大藥房分售均有出售

上海中西大藥房發行

五洲大藥房

人造自來血　五洲美容霜

補血生精　健胃強身　男女老幼　四時可服

滋肌嫩膚　香氣芬芳　早晚搽之　保持容顏

上海四馬路總店　五洲分店發行

中華照相館

首都最漂亮的照相

南京奇望街

本報係上海文華美術圖書印刷公司承印